

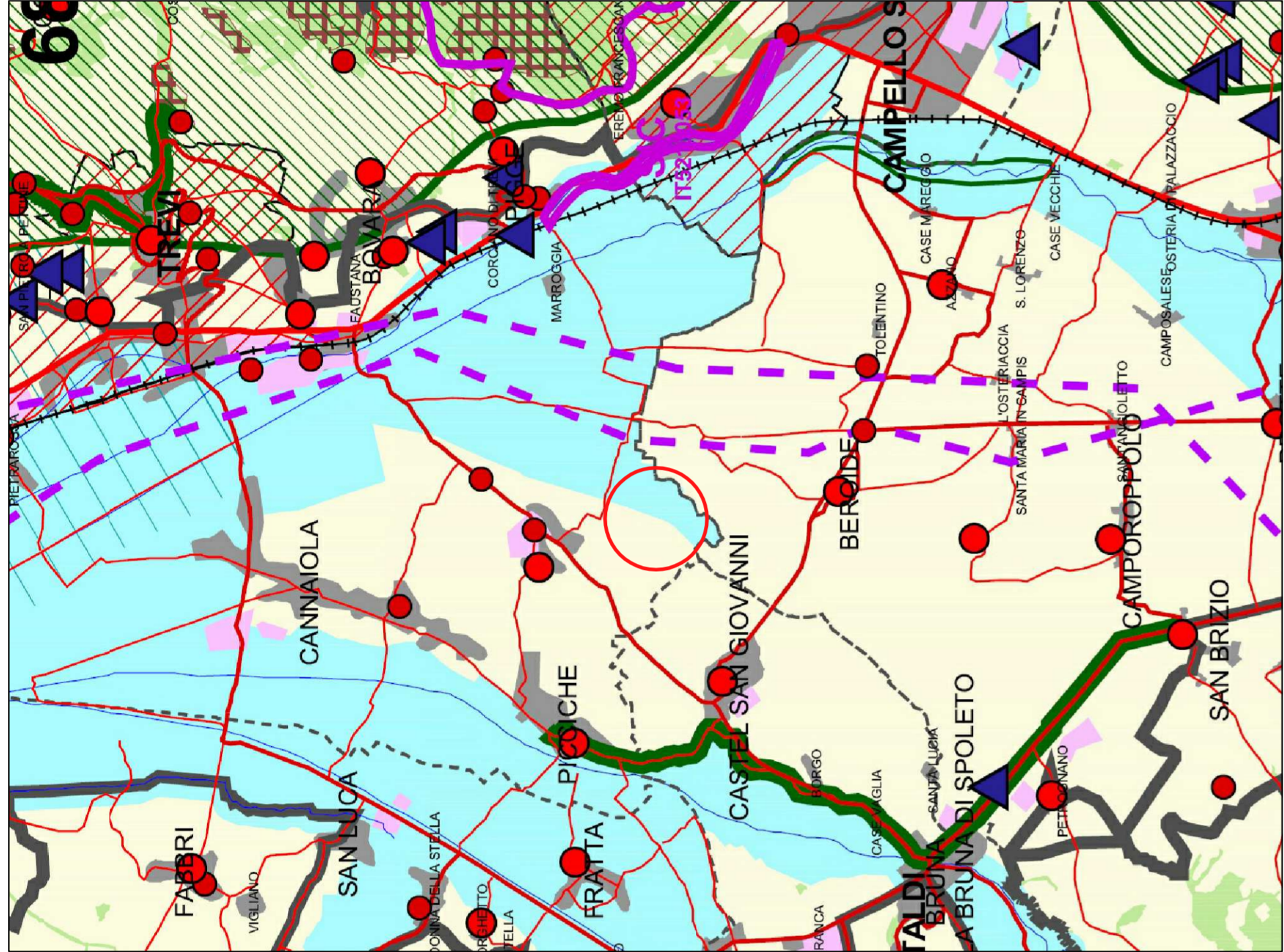

PLANIMETRIA GENERALE STATO DI PROGETTO

SCALA 1:500



STRALCIO DEL P.T.C.P.

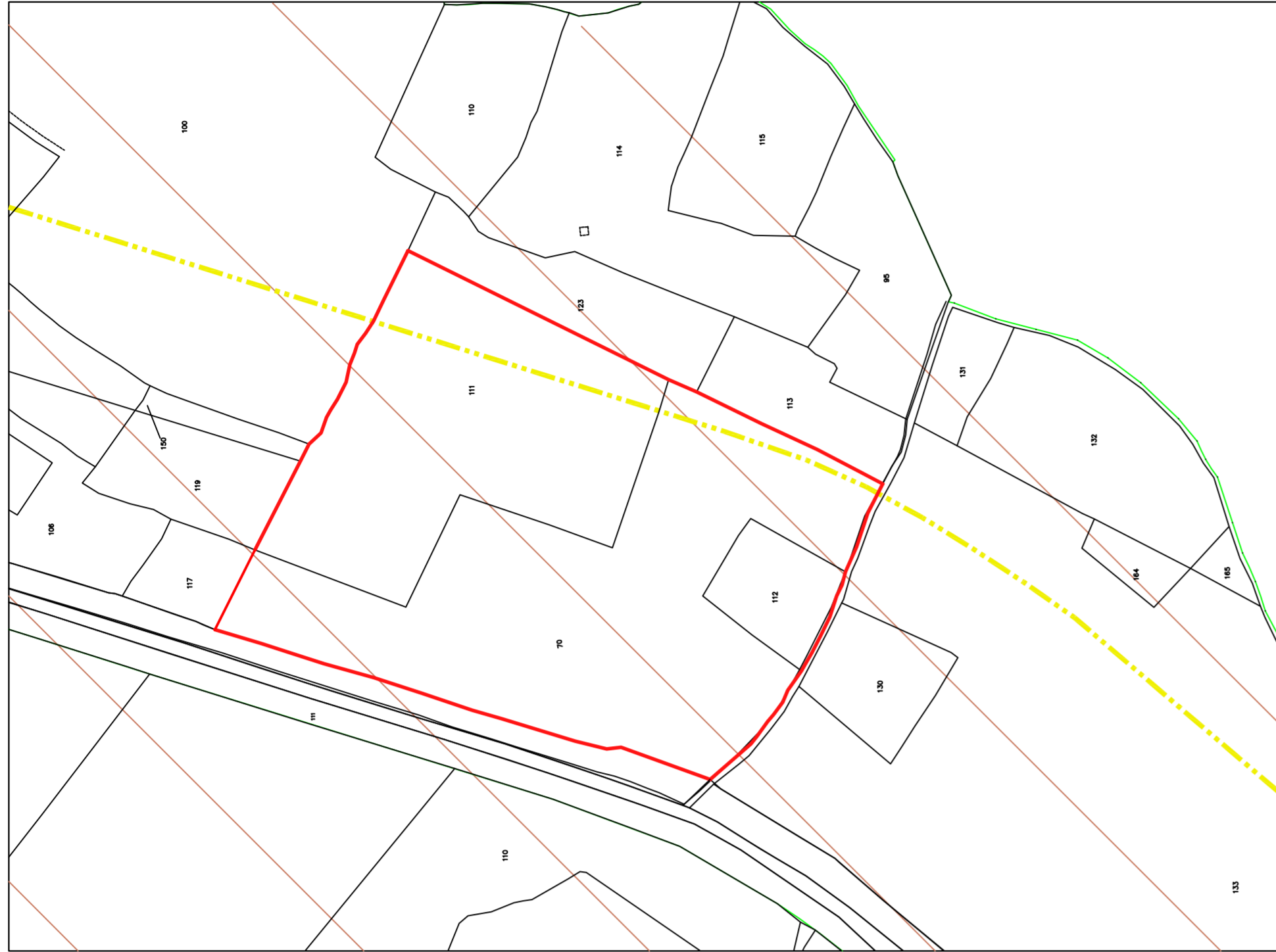

PREVISIONI DI PIANO ZONA AGRICOLA E3

scala 1:2000



PLANIMETRIA CATASTALE

scala 1:2000

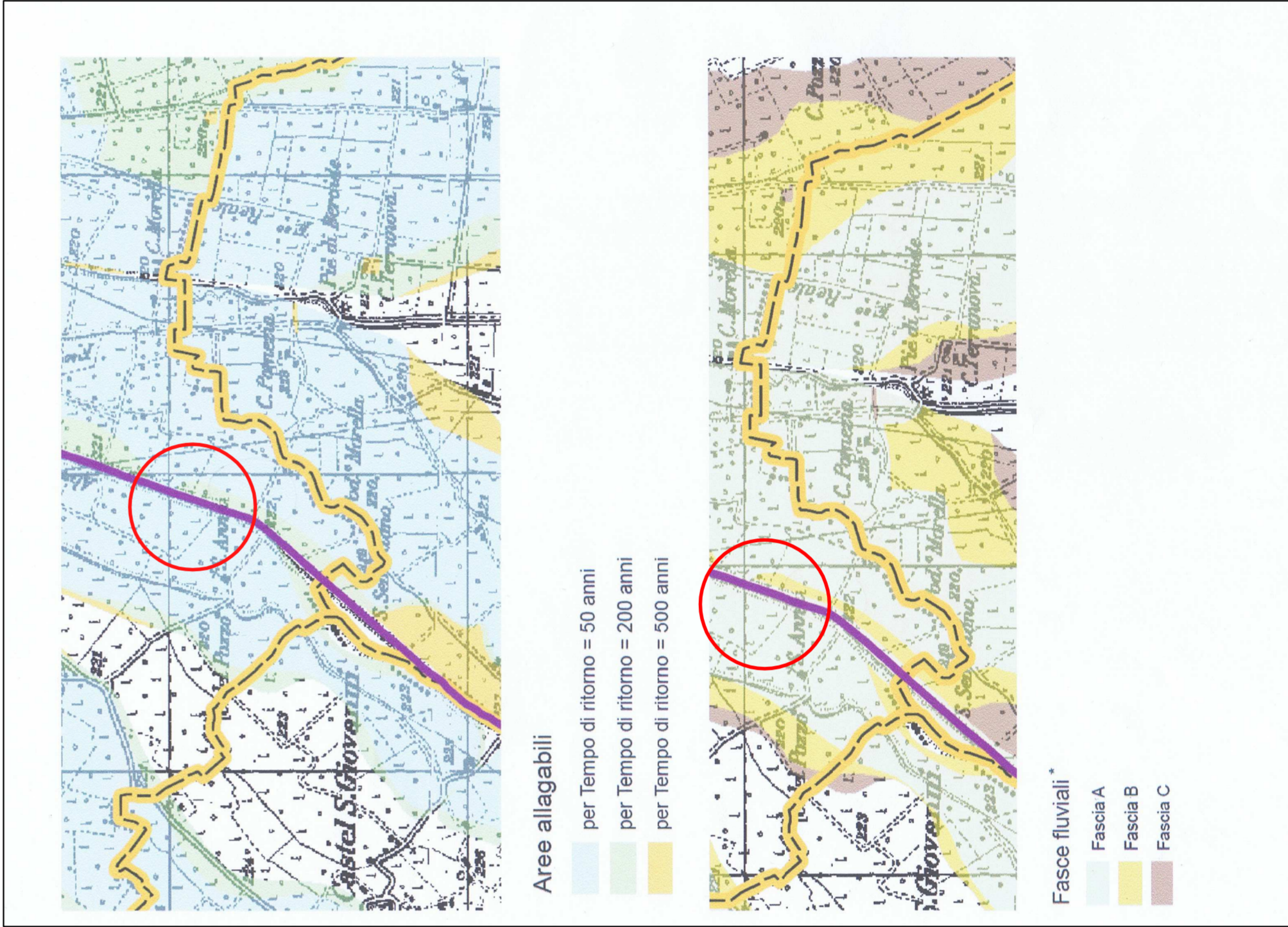

STRALCIO DEL P.A.I.

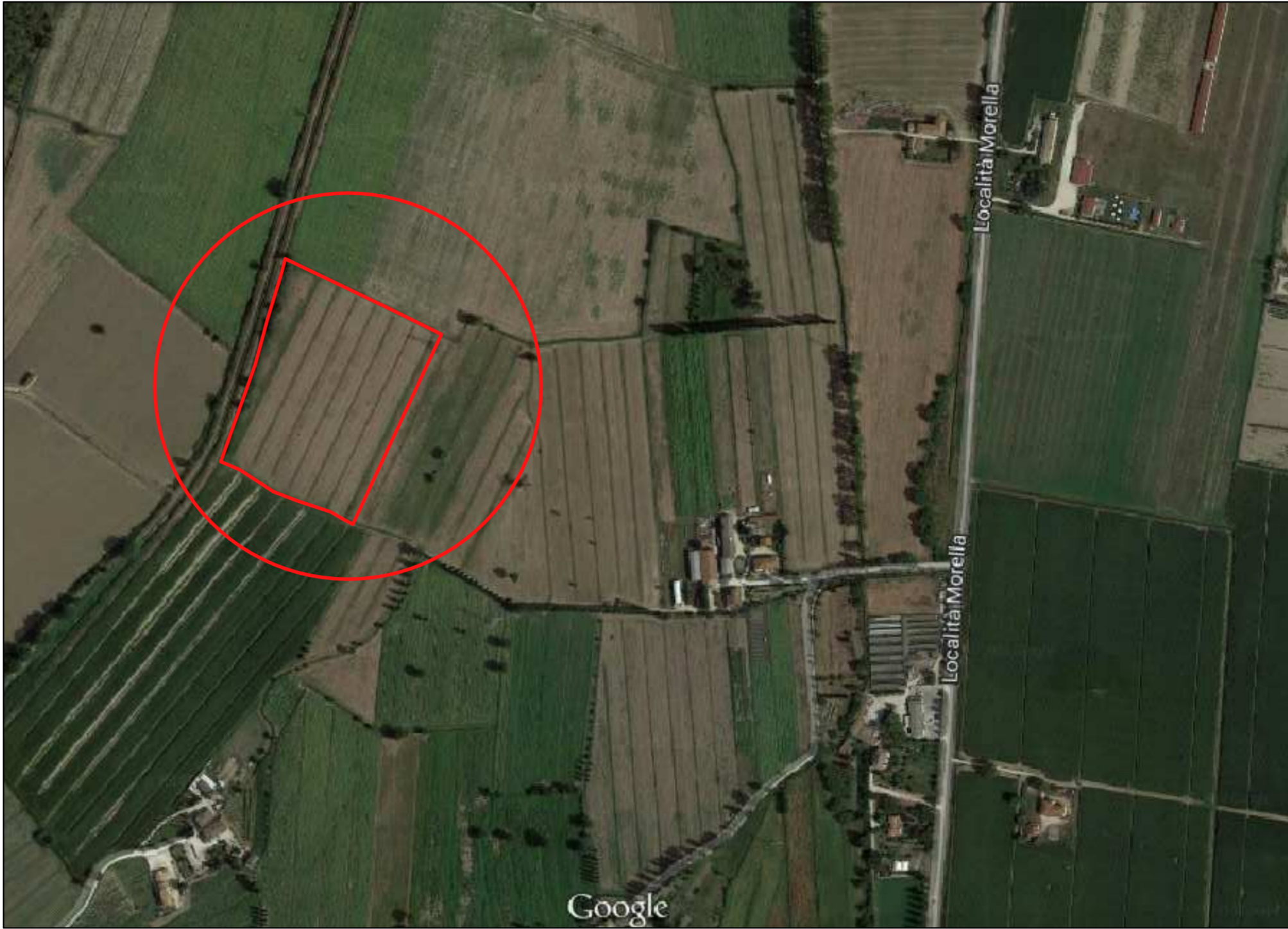

INQUADRAMENTO FOTOGRAFICO AERO

COMUNE DI TREVÌ			
Realizzazione di un nuovo Crossodromo con servizi annessi. SUAP ai sensi del dlgs n. 112/98, dpr 160/2010 e del dlgs n.59/2010.			
ELABORATO Tavola di inquadramento e rilievo topografico dello stato attuale			
COMMITTENTE: Gasperini Giacomo Gasperini Augusto Gasperini Sandro	PROGETTISTA: Arch. Luca Quadrelli	DIRETTORE DEI LAVORI: Arch. Luca Quadrelli	
RIF. CATASTALI: Foglio: 55 Particella: 111 - 112 - 70	DATA: Febbraio 2015	TAVOLA:	1
LOCALITÀ: Trevi, Strada vicinale S. Anna, Loc. Morella - Trevi.			
Luca Quadrelli architetto			
Via Collecchio n.80 36039 - Trevi (PS) - Tel. 0742.780216 Cell. 349.4017259 mail: luca.quadrelli@gmail.com P.ha 05253870541			